

REF PICARDIE EMPLOI

www.drtefp-picardie.travail.gouv.fr

Fin octobre 2007, baisse mensuelle de la demande d'emploi de 1,0 % en Picardie.

Au 31 octobre 2007, la demande d'emploi de catégorie 1 en Picardie enregistre une baisse mensuelle de 1,0%, soit 0,2 point au-deçà du niveau national. Cette orientation mensuelle concerne fortement les départements de l'Oise et de la Somme (respectivement -1,7% et -1,8%) tandis que l'Aisne connaît ce mois-ci une hausse de 0,4%. Sur les douze derniers mois, la Picardie bénéficie d'une baisse légèrement supérieure au territoire métropolitain (-10,1% contre -9,8%), l'Oise contribuant majoritairement à cette baisse (-11,3%).

Ce mois-ci, face aux difficultés du marché du travail, les femmes connaissent une situation légèrement plus favorable que les hommes (respectivement -1,2% contre -1,1%). Toutefois, cette évolution mensuelle ne contrecarre pas la tendance annuelle puisque sur les douze derniers mois, les hommes connaissent une amélioration plus marquée que leurs consœurs (-11,0% contre -9,1%), en particulier dans l'Oise où leur nombre recule de plus de 12,0%.

Toutefois, cette situation diffère suivant l'âge du demandeur d'emploi. En effet, même si les jeunes femmes de moins de 25 ans bénéficient d'une baisse mensuelle ce mois-ci (-0,8%), les jeunes hommes connaissent une situation plus avantageuse comparée au mois de septembre (-1,4%). Sur un an, la situation reste favorable pour les uns comme pour les autres avec cependant une baisse nettement plus marquée chez les premiers (-12,4% contre -5,9%).

La tendance chez les 25-49 ans est également à la baisse. La demande d'emploi ce mois-ci diminue de manière quasi-identique chez les hommes et les femmes (respectivement -1,4% et -1,3%), et reste favorable sur une période de douze mois notamment chez ces dernières (-10,1%).

Quant aux seniors, ils connaissent une baisse de la demande au mois d'octobre légèrement plus faible (-0,7%), mais la tendance annuelle reste positive (-11,7%).

Au niveau régional, la demande d'emploi de longue durée continue de baisser fortement. En effet, sur les douze derniers mois, celle-ci diminue de 24,4%, soit 1,3 point au-delà du niveau national. Les trois départements s'inscrivent dans cette évolution favorable, avec une amélioration notable dans le département de l'Oise. En effet, la situation s'y est particulièrement améliorée, notamment chez les jeunes qui enregistrent une baisse de 33,6%.

Par ailleurs, au regard du taux national, la part des DELD reste importante dans la région (29,0%), principalement dans l'Aisne où elle demeure encore très élevée (34,2%).

Avec une baisse de 8,2%, l'évolution de la demande d'emploi dans l'Aisne est moindre qu'au niveau régional, mais touche l'ensemble des zones d'emploi : de -11,4% sur Soissons à -5,1% sur Château-Thierry. La part de jeunes la plus élevée est enregistrée sur Chauny, tandis que les parts de femmes et de DELD sont les plus nombreuses en Thiérache.

Avec plus d'un point au-delà du niveau national, l'évolution de la demande d'emploi reste favorable dans l'Oise : de -13,0% sur Beauvais à -8,8% sur Compiègne. On enregistre la part de jeunes la plus importante dans le Santerre Oise, tandis que les parts de femmes et de DELD les plus fortes sont présentes dans le Beauvaisis.

Similaire à l'évolution régionale, la baisse de la demande d'emploi est toutefois plus dispersée dans la Somme, variant de -15,3% sur Abbeville à -8,0% dans le Vimeu. Cette dernière comporte les parts de femmes et de jeunes les plus élevées, tandis que les demandeurs d'emploi de longue durée sont majoritairement présents sur Amiens.

NB : Les modifications du mode de calcul des taux de chômage mis au point par l'Insee ne permettront de disposer des estimations mensuelles des taux de chômage localisés qu'au premier trimestre 2008.

| oct 07 | NOMBRE DE D.E.F.M. (Cat.1) | | | |
|-----------------|----------------------------|----------------------------|----------------|---------------------------|
| | Données C.V.S. | Evolution mensuelle (en %) | Données brutes | Evolution annuelle (en %) |
| Aisne | 22 799 | 0,4 | 22 905 | -8,2 |
| Oise | 26 315 | -1,7 | 26 767 | -11,3 |
| Somme | 20 876 | -1,8 | 20 932 | -10,4 |
| PICARDIE | 69 980 | -1,0 | 70 604 | -10,1 |
| FRANCE | 1 919 600 | -1,2 | 1 973 664 | -9,8 |

Sources :
Ministère de l'économie, des finances et de l'emploi - Ministère du travail, des relations sociales et de la solidarité

Direction Régionale
du Travail, de l'Emploi
et de la Formation
Professionnelle de Picardie
40 rue de la Vallée
80042 Amiens Cédex 1
Téléphone : 03 22 22 42 42
Télécopie : 03 22 22 42 00

Directeur de la publication :
Jean-Claude LAHAIE
Conception et réalisation :
Service Etudes, Prospective,
Evaluation et Statistiques

N° ISSN : 1250-6354



Evolution des DEFM - Cat. 1 CVS - 2004/2007
par département

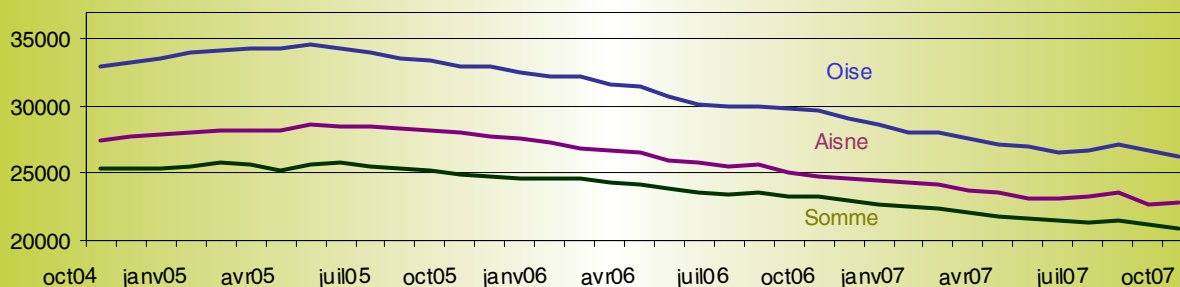

Evolution des DEFM - Cat. 1 CVS - 2005/2007
par sexe en Picardie

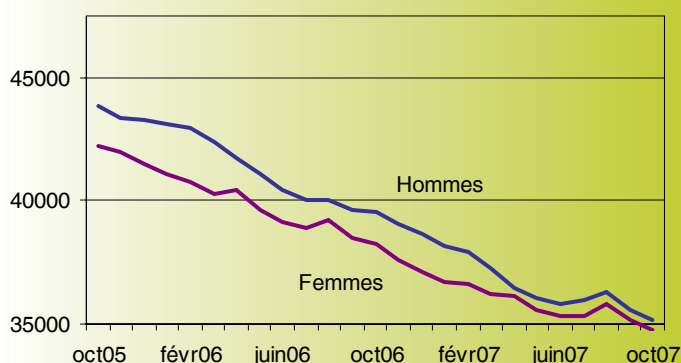

Evolution des DEFM - Cat. 1 CVS - 2005/2007
par âge en Picardie

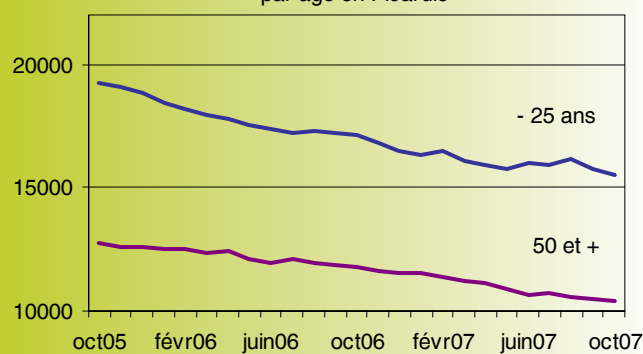

| D.E.F.M. SELON SEXE ET AGE | AISNE | | OISE | | SOMME | | PICARDIE | | | FRANCE | | |
|-------------------------------|------------|----------------------------|--------|----------------------------|--------|----------------------------|----------|----------------------------|-------------------------|-----------|----------------------------|-------------------------|
| | octobre 07 | Evolution annuelle % | DEFM | Evolution annuelle % | DEFM | Evolution annuelle % | DEFM | Evolution annuelle % | Part des D.E.L.D. | DEFM | Evolution annuelle % | Part des D.E.L.D. |
| Catégorie 1 | | | | | | | | | | | | |
| Ensemble | 22 905 | -8,2 | 26 767 | -11,3 | 20 932 | -10,4 | 70 604 | -10,1 | 29,0% | 1 973 664 | -9,8 | 25,6% |
| Hommes | 11 459 | -9,4 | 12 949 | -12,3 | 10 559 | -11,2 | 34 967 | -11,0 | 28,4% | 997 449 | -10,1 | 25,7% |
| Femmes | 11 446 | -6,9 | 13 818 | -10,5 | 10 373 | -9,5 | 35 637 | -9,1 | 29,5% | 976 215 | -9,5 | 25,5% |
| Moins de 25 ans | 5 942 | -4,3 | 6 286 | -11,4 | 5 355 | -11,5 | 17 583 | -9,2 | 15,3% | 405 911 | -10,3 | 11,4% |
| Hommes | 2 877 | -8,3 | 3 044 | -13,4 | 2 628 | -15,5 | 8 549 | -12,4 | 14,9% | 196 589 | -10,9 | 10,7% |
| Femmes | 3 065 | -0,3 | 3 242 | -9,5 | 2 727 | -7,4 | 9 034 | -5,9 | 15,7% | 209 322 | -9,7 | 12,2% |
| De 25 à 49 ans | 13 662 | -9,0 | 16 568 | -11,2 | 12 962 | -9,6 | 43 192 | -10,0 | 30,4% | 1 294 796 | -9,4 | 26,5% |
| Hommes | 6 896 | -8,9 | 7 941 | -11,5 | 6 616 | -9,1 | 21 453 | -9,9 | 29,7% | 654 592 | -9,5 | 26,5% |
| Femmes | 6 766 | -9,0 | 8 627 | -11,0 | 6 346 | -10,1 | 21 739 | -10,1 | 31,1% | 640 204 | -9,3 | 26,5% |
| 50 ans et plus | 3 301 | -11,6 | 3 913 | -11,8 | 2 615 | -11,7 | 9 829 | -11,7 | 47,0% | 272 957 | -10,9 | 42,3% |
| Hommes | 1 686 | -13,2 | 1 964 | -13,6 | 1 315 | -12,7 | 4 965 | -13,3 | 46,2% | 146 268 | -11,3 | 42,3% |
| Femmes | 1 615 | -9,8 | 1 949 | -9,9 | 1 300 | -10,7 | 4 864 | -10,1 | 47,8% | 126 689 | -10,5 | 42,3% |
| Catégorie 2 | 3 009 | -13,1 | 2 846 | -14,0 | 3 153 | -17,0 | 9 008 | -14,8 | - | 349 772 | -12,9 | - |
| Catégorie 3 | 749 | -5,5 | 1 254 | -9,1 | 1 170 | -9,8 | 3 173 | -8,5 | - | 242 325 | -15,2 | - |
| Catégorie 4 | 1 971 | -6,1 | 2 478 | 9,2 | 1 700 | 0,5 | 6 149 | 1,5 | - | 173 698 | -3,5 | - |
| Catégorie 5 | 2 824 | -4,0 | 2 869 | 7,1 | 2 640 | 9,2 | 8 333 | 3,7 | - | 230 324 | 25,1 | - |
| Catégorie 6 | 7 003 | 5,8 | 7 952 | 3,1 | 5 691 | 0,7 | 20 646 | 3,3 | - | 471 648 | 4,4 | - |
| Catégorie 7 | 572 | -8,6 | 536 | -5,0 | 728 | -5,9 | 1 836 | -6,5 | - | 74 656 | -5,3 | - |
| Catégorie 8 | 242 | -10,7 | 514 | -11,4 | 513 | -19,8 | 1 269 | -14,9 | - | 98 738 | -5,5 | - |

Sources :

Ministère de l'économie, des finances et de l'emploi - Ministère du travail, des relations sociales et de la solidarité

H É D U

| DEMANDES D'EMPLOI ENREGISTREES (CAT. 1) | oct-07 | Cumul nov-06 oct-07 | Evolution annuelle (en %) |
|---|---------------|---------------------|---------------------------|
| Aisne | 3 978 | 40 636 | 3,8 |
| Oise | 5 708 | 59 335 | 0,5 |
| Somme | 4 430 | 44 289 | 4,4 |
| PICARDIE | 14 116 | 144 260 | 2,6 |
| FRANCE | 448 675 | 4 400 414 | -0,1 |

| DEMANDES D'EMPLOI SORTIES (CAT. 1) | oct-07 | Cumul nov-06 oct-07 | Evolution annuelle (en %) |
|------------------------------------|---------------|---------------------|---------------------------|
| Aisne | 3 884 | 41 746 | 0,8 |
| Oise | 5 743 | 61 680 | 0,3 |
| Somme | 4 325 | 45 659 | 5,1 |
| PICARDIE | 13 952 | 149 085 | 1,9 |
| FRANCE | 431 200 | 4 457 192 | -0,5 |

| D.E.F.M. par Niveau de Formation (Cat. 1) octobre 07 | AISNE | | OISE | | SOMME | | PICARDIE | | FRANCE | |
|--|---------------|----------------------|---------------|----------------------|---------------|----------------------|---------------|----------------------|------------------|----------------------|
| | DEFM | Evolution annuelle % | DEFM | Evolution annuelle % | DEFM | Evolution annuelle % | DEFM | Evolution annuelle % | DEFM | Evolution annuelle % |
| Non précisé | 37 | -86,8 | 155 | -68,7 | 133 | -40,1 | 325 | -67,4 | 11 305 | -54,9 |
| Bac + 3 ou 4 ans (I et II) | 895 | -8,7 | 1 777 | -11,9 | 1 606 | -0,9 | 4 278 | -7,4 | 236 096 | -9,8 |
| Bac + 2 ans (III) | 1 532 | -5,7 | 2 442 | -14,0 | 1 622 | -11,6 | 5 596 | -11,1 | 222 809 | -10,6 |
| Bac BTN BT BP (IV) | 3 660 | -3,3 | 4 814 | -7,9 | 3 657 | -6,9 | 12 131 | -6,2 | 380 697 | -7,9 |
| BEPC BEP CAP (V) | 10 434 | -5,8 | 10 962 | -8,9 | 8 527 | -9,3 | 29 923 | -8,0 | 751 110 | -8,2 |
| BIS CEP SES (Vbis) | 2 291 | -9,4 | 2 775 | -11,3 | 2 319 | -10,6 | 7 385 | -10,5 | 142 791 | -8,6 |
| 1er cycle 2e degré (VI) | 4 056 | -13,2 | 3 842 | -13,9 | 3 068 | -18,1 | 10 966 | -14,9 | 228 856 | -13,3 |
| ENSEMBLE | 22 905 | -8,2 | 26 767 | -11,3 | 20 932 | -10,4 | 70 604 | -10,1 | 1 973 664 | -9,8 |

OFFRES D'EMPLOI ENREGISTREES

| OFFRES D'EMPLOI ENREGISTREES | oct-07 | Cumul nov-06 oct-07 | Evolution annuelle (en %) |
|---|--------------|---------------------|---------------------------|
| Emplois durables : (durée > 6 mois) | 3 033 | 30 697 | 4,2 |
| Emplois temporaires : (durée : 1 mois à 6 mois) | 3 613 | 38 730 | 4,2 |
| Emplois occasionnels : (durée < 1 mois) | 851 | 10 492 | 0,5 |
| PICARDIE | 7 497 | 79 919 | 3,7 |
| Aisne | 2 056 | 23 240 | 3,4 |
| Oise | 2 744 | 30 539 | 6,7 |
| Somme | 2 697 | 26 140 | 0,6 |
| FRANCE | 336 019 | 3 611 144 | 5,8 |

PART DES OFFRES D'EMPLOI SELON LEUR DUREE

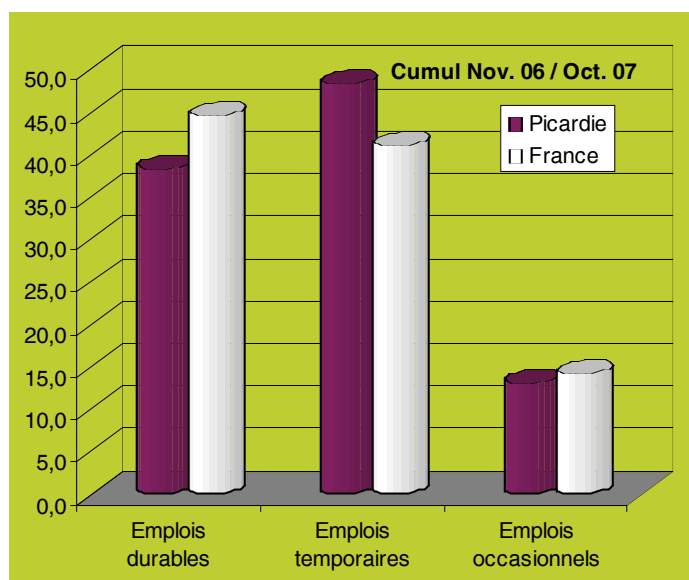

T R A V A I L

| octobre 07 | DEMANDES D'EMPLOI DE LONGUE DUREE (D.E.L.D.) | | | | | | | | |
|-----------------|--|-------------|----------------|-------------|----------------|-------------|---------|-------------|-------------------|
| | Moins de 25 ans | | De 25 à 49 ans | | 50 ans et plus | | Total | | |
| | Nombre | Evol. | Nombre | Evol. | Nombre | Evol. | Nombre | Evol. | D.E.L.D. sur DEFM |
| | | annual. (%) | | annual. (%) | | annual. (%) | | annual. (%) | |
| AISNE | | | | | | | | | |
| Ensemble | 1 152 | -12,2 | 4 919 | -23,4 | 1 760 | -20,3 | 7 831 | -21,2 | 34,2% |
| Hommes | 547 | -18,2 | 2 432 | -22,6 | 864 | -20,7 | 3 843 | -21,6 | 33,5% |
| Femmes | 605 | -5,9 | 2 487 | -24,1 | 896 | -19,9 | 3 988 | -20,8 | 34,8% |
| OISE | | | | | | | | | |
| Ensemble | 724 | -33,6 | 4 452 | -27,0 | 1 657 | -22,6 | 6 833 | -26,7 | 25,5% |
| Hommes | 320 | -33,1 | 2 058 | -27,8 | 839 | -20,3 | 3 217 | -26,6 | 24,8% |
| Femmes | 404 | -34,1 | 2 394 | -26,2 | 818 | -24,8 | 3 616 | -26,9 | 26,2% |
| SOMME | | | | | | | | | |
| Ensemble | 815 | -23,6 | 3 758 | -26,4 | 1 203 | -24,6 | 5 776 | -25,6 | 27,6% |
| Hommes | 404 | -18,5 | 1 883 | -25,0 | 592 | -25,1 | 2 879 | -24,2 | 27,3% |
| Femmes | 411 | -28,0 | 1 875 | -27,7 | 611 | -24,2 | 2 897 | -27,0 | 27,9% |
| PICARDIE | | | | | | | | | |
| Ensemble | 2 691 | -22,4 | 13 129 | -25,5 | 4 620 | -22,3 | 20 440 | -24,4 | 29,0% |
| Hommes | 1 271 | -22,6 | 6 373 | -25,1 | 2 295 | -21,7 | 9 939 | -24,0 | 28,4% |
| Femmes | 1 420 | -22,3 | 6 756 | -25,9 | 2 325 | -22,8 | 10 501 | -24,7 | 29,5% |
| FRANCE | | | | | | | | | |
| Ensemble | 46 446 | -19,6 | 343 313 | -23,9 | 115 354 | -22,0 | 505 113 | -23,1 | 25,6% |
| Hommes | 21 012 | -21,6 | 173 353 | -23,3 | 61 816 | -20,8 | 256 181 | -22,6 | 25,7% |
| Femmes | 25 434 | -17,8 | 169 960 | -24,5 | 53 538 | -23,3 | 248 932 | -23,6 | 25,5% |

Part des DELD (cat. 1)
par zone d'emploi
en octobre 2007

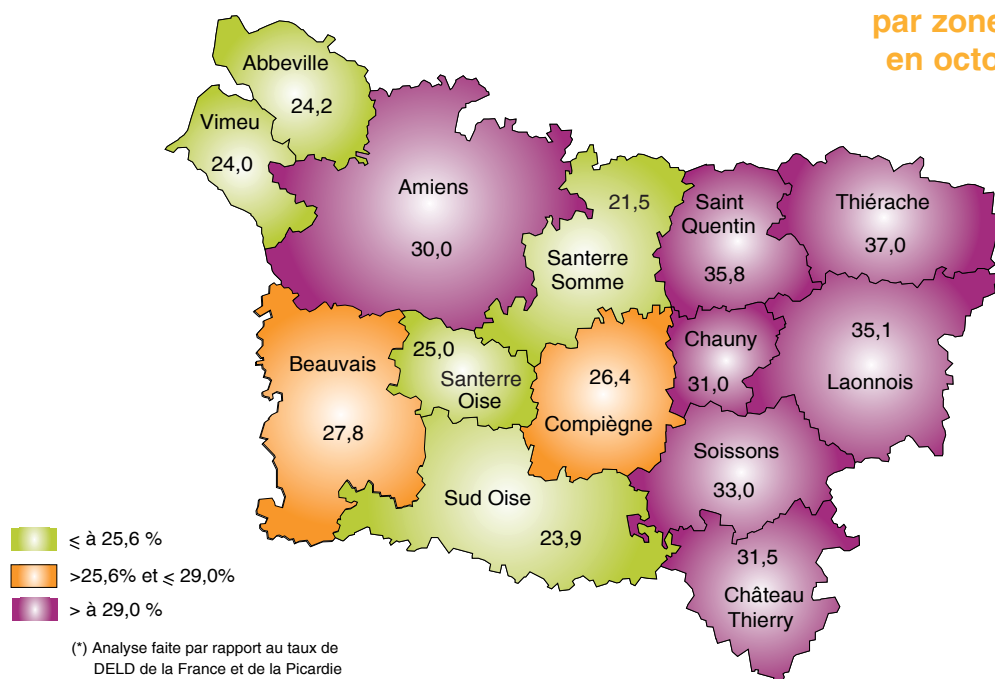

ZONES D'EMPLOI

| ZONES D'EMPLOI | octobre 07 | | | | | | TAUX DE CHOMAGE C.V.S: |
|-----------------|----------------------|----------------------|---------------------------|-------------------|---------------------|-------------------------------|------------------------|
| | D.E.F.M. Catégorie 1 | D.E.F.M. Catégorie 6 | % moins de 25 ans (Cat.1) | % femmes (Cat. 1) | % D.E.L.D. (Cat. 1) | Variation annuelle % (Cat. 1) | |
| ST QUENTIN | 6 214 | 1 971 | 26,5 | 48,8 | 35,8 | -7,4 | NC |
| CHAUNY | 2 724 | 712 | 28,3 | 49,6 | 31,0 | -9,3 | NC |
| THIERACHE | 2 995 | 913 | 27,6 | 51,0 | 37,0 | -8,4 | NC |
| LAONNOIS | 3 944 | 1 201 | 26,3 | 50,8 | 35,1 | -6,9 | NC |
| CHÂTEAU-THIERRY | 2 756 | 846 | 22,5 | 50,4 | 31,5 | -5,1 | NC |
| SOISSONS | 4 239 | 1 352 | 24,2 | 50,3 | 33,0 | -11,4 | NC |
| AISNE | 22 905 | 7 003 | 25,9 | 50,0 | 34,2 | -8,2 | NC |
| SUD OISE | 12 384 | 3 419 | 22,6 | 50,7 | 23,9 | -11,7 | NC |
| BEAUVAIS | 6 916 | 2 033 | 24,9 | 52,7 | 27,8 | -13,0 | NC |
| COMPIEGNE | 6 159 | 2 125 | 23,3 | 52,1 | 26,4 | -8,8 | NC |
| SANTERRE OISE | 1 247 | 367 | 25,5 | 52,4 | 25,0 | -9,1 | NC |
| OISE | 26 767 | 7 952 | 23,5 | 51,6 | 25,5 | -11,3 | NC |
| ABBEVILLE | 2 350 | 457 | 25,3 | 45,7 | 24,2 | -15,3 | NC |
| VIMEU | 1 874 | 553 | 28,0 | 53,8 | 24,0 | -8,0 | NC |
| AMIENS | 13 874 | 3 811 | 25,5 | 49,2 | 30,0 | -9,5 | NC |
| SANTERRE SOMME | 2 795 | 866 | 24,8 | 51,4 | 21,5 | -11,9 | NC |
| SOMME | 20 932 | 5 691 | 25,6 | 49,6 | 27,6 | -10,4 | NC |
| PICARDIE | 70 604 | 20 646 | 24,9 | 50,5 | 29,0 | -10,1 | NC |
| FRANCE | 1 973 664 | 471 648 | 20,6 | 49,5 | 25,6 | -9,8 | NC |



Les modifications du mode de calcul des taux de chômage mis au point par l'Insee ne permettront de disposer des estimations mensuelles des taux de chômage localisés qu'au premier trimestre 2008.

POLITIQUES D'EMPLOI

| octobre-07 | AISNE | | OISE | | SOMME | | PICARDIE | |
|--|-------------------------|-------------------------|-------------------------|-------------------------|-------------------------|-------------------------|-------------------------|-------------------------|
| | Cumul | Cumul | Cumul | Cumul | Cumul | Cumul | Cumul | Cumul |
| | de Janv.07 à Octo.07 | de Janv.06 à Octo.06 | de Janv.07 à Octo.07 | de Janv.06 à Octo.06 | de Janv.07 à Octo.07 | de Janv.06 à Octo.06 | de Janv.07 à Octo.07 | de Janv.06 à Octo.06 |
| MESURES PLAN DE COHESION SOCIALE (*) | | | | | | | | |
| SECTEUR MARCHAND | | | | | | | | |
| CI-RMA - ASS / API (hors AAH) | 94 | 62 | 109 | 47 | 128 | 73 | 331 | 182 |
| CI-RMA - RMI | nd | nd | nd | nd | nd | nd | nd | nd |
| Contrats initiative emploi - CIE | 473 | 832 | 510 | 904 | 476 | 681 | 1459 | 2417 |
| <i>dont activités d'utilité sociale (ACI)</i> | 1 | 7 | 1 | 12 | 1 | 15 | 3 | 34 |
| Contrats jeune en entreprise - CJE | 472 | 456 | 836 | 852 | 487 | 480 | 1795 | 1788 |
| SECTEUR NON MARCHAND | | | | | | | | |
| Contrats d'accompagnement à l'emploi - CAE | 4754 | 5281 | 3271 | 3857 | 2895 | 2669 | 10920 | 11807 |
| <i>dont activités d'utilité sociale (ACI)</i> | 1043 | 1050 | 447 | 450 | 340 | 720 | 1830 | 2220 |
| Contrats d'avenir - CAV | 1 416 | 823 | 1 035 | 1055 | 1 664 | 1160 | 4115 | 3038 |
| <i>dont activités d'utilité sociale (ACI)</i> | 91 | 56 | 472 | 421 | 711 | 639 | 1274 | 1116 |
| FORMATION EN ALTERNANCE | | | | | | | | |
| Contrats d'apprentissage | 1417 | 1588 | 2459 | 2961 | 1642 | 1865 | 5518 | 6414 |
| Contrats de professionnalisation | 793 | 574 | 1347 | 1232 | 742 | 930 | 2882 | 2736 |
| Parcours accès carrières fonctions publiques-PACTE | 1 | 0 | 0 | 0 | 1 | 0 | 2 | 0 |
| Apprentis du Secteur Public - APSP | 19 | 4 | 12 | 44 | 48 | 56 | 79 | 104 |
| OFFRIR UN ACCOMPAGNEMENT RENFORCE | | | | | | | | |
| Contrats d'insertion à la vie sociale - CIVIS | 2115 | 1769 | 2105 | 1814 | 1915 | 1813 | 6135 | 5396 |
| MESURES HORS PLAN DE COHESION SOCIALE | | | | | | | | |
| AIDES A LA CREATION D'EMPLOI - SECTEUR MARCHAND | | | | | | | | |
| Exonérations à l'embauche | | | | | | | | |
| Exonérations charges sociales pour ZFU-ZRU | 378 | 192 | 306 | 192 | 59 | 136 | 743 | 520 |
| Exonérations du 1er au 50e salarié | 33 | 14 | 3 | 15 | 10 | 2 | 46 | 31 |
| Insertion par l'activité économique (**) | | | | | | | | |
| <i>Associations intermédiaires :</i> | | | | | | | | |
| Personnes mises à disposition (moyenne) | nd | 862 | nd | 1538 | nd | 810 | nd | 3210 |
| <i>Entreprises d'insertion :</i> | | | | | | | | |
| Embauches sous CDD | 48 | 56 | 96 | 92 | 417 | 381 | 561 | 529 |
| <i>Entreprises de travail temporaire d'insertion :</i> | | | | | | | | |
| Personnes mises à disposition (moyenne) | 131 | 97 | 81 | 51 | 65 | 50 | 277 | 198 |
| Emplois familiaux (**) | | | | | | | | |
| Salariés sous régime mandataire (moyenne) | 1683 | 1256 | 1543 | 1428 | 5103 | 5380 | 8329 | 8064 |
| Salariés sous régime prestataire (moyenne) | 2471 | 2247 | 2681 | 2315 | 6862 | 1897 | 12014 | 6459 |
| Aides à la Création d'entreprise | | | | | | | | |
| ACCRE-EDEN | 744 | 485 | 988 | 672 | 646 | 533 | 2378 | 1690 |
| CERTIFICATION | | | | | | | | |
| Validation des acquis de l'expérience - VAE : | | | | | | | | |
| Nbre de dossiers déclarés recevables | 132 | 53 | 171 | 107 | 99 | 61 | 402 | 221 |

(*) Ces données sont soumises aux flux d'enregistrement mensuel des contrats par nos services ;
(**) Cumuls ou moyennes de janvier 2007 à septembre 2007

LEXIQUE

Demandeurs d'emploi en fin de mois (DEFM)

Catégories 1 à 3 : demandeurs d'emploi restant inscrits à l'ANPE en fin de mois, immédiatement disponibles

Catégorie 1 : à la recherche d'un emploi à durée indéterminée à temps plein

Catégorie 2 : à la recherche d'un emploi à durée indéterminée à temps partiel

Catégorie 3 : à la recherche d'un emploi à durée déterminée, temporaire ou saisonnier

Catégorie 4 : personnes sans emploi non disponibles en raison d'un stage, d'une formation ... à la recherche d'un emploi

Catégorie 5 : personnes pourvues d'un emploi, à la recherche d'un autre emploi

Catégories 6 à 8 : demandeurs d'emploi restant inscrits à l'ANPE en fin de mois, non immédiatement disponibles (déclarant avoir travaillé plus de 78h le mois précédent)

dont catégorie 6 : à la recherche d'un emploi à durée indéterminée à temps plein

Demandeurs d'emploi de longue durée (DELD) : demandeurs d'emploi en fin de mois inscrits depuis un an et plus

Séries CVS : séries corrigées des variations saisonnières

Taux de chômage : rapport entre une estimation du nombre de chômeurs au sens du BIT et une estimation de la population active au lieu de résidence. Il est calculé trimestriellement par l'INSEE et corrigé des variations saisonnières

Zones d'emploi : découpage du territoire régional en espaces dans lequel une majorité d'actifs résident et travaillent. Les zones d'emploi ont été définies en 1983 par la DRTEFP et l'INSEE, et actualisées en 1994.

